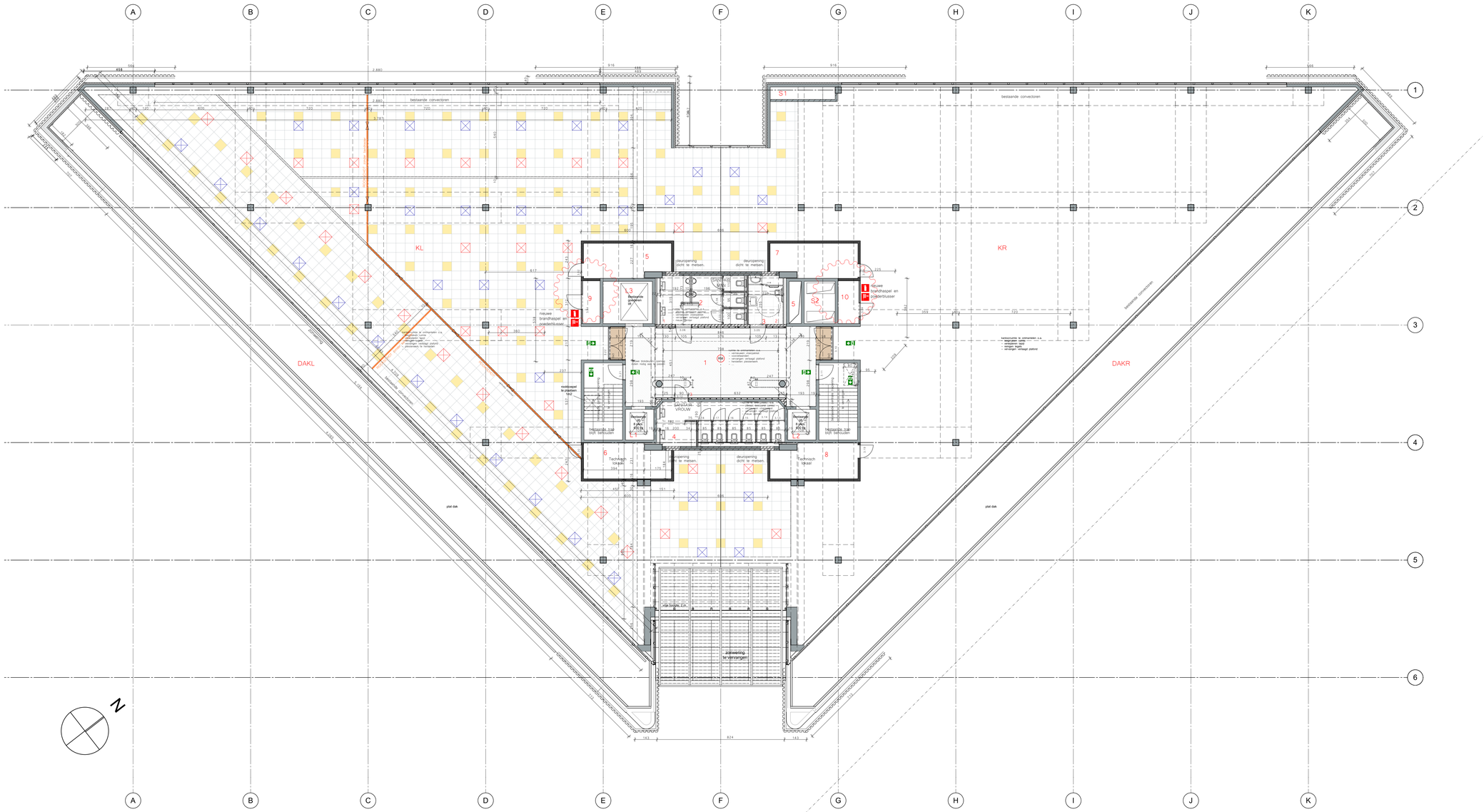

Project: Falcon - Verbouwing kantoorgebouw

Ligging: Alfons Gossetlaan 54 1702 Groot-Bijgaarden

Afdeling 4; Sectie A; nr. 119w

Opdrachtgever: Federale Real Estate SA
vertegenwoordigd door dhr. Marc Bandella en dhr. Patrick Verraes

Adres: Rue de l'Etuve 12 1000 Brussel

02 / 50 90 133

arch. Ludo Leuwers • arch. Jan Maes • ir.arch. Bart Meganck • arch. Peter Wyndaele • arch. Nicolas Raemaekers • arch. Ann Vermoesen

OSK-AR

OSK-AR architecten cvba - Oudesmidsestraat 27 - 1700 Dilbeek - info@osk-ar.be - www.osk-ar.be - tel: +32 (0)2 567 13 33

EPB verslaggever: #EPB naam - #EPB adres

Veiligheidscoördinator: #VC naam - #VC adres

NR	DATUM	WIJZIGINGEN	TEK
	09.04.2019	Nieuwe indeling sanitair volgens plannen interieur architecte Nathalie Deleu-Mariotti	
	09.04.2019	1 & 2 - bestaande gyproc wanden worden afgebroken	
	09.04.2019	3 - deur inkom sanitair vrouwen verplaatst	
	12.06.2019	Opening tussen +3 en +4 weg	
	12.06.2019	Rookkoepel verplaatst	
	12.06.2019	Nieuwe positie bandrasters verlaagd plafond + aangepaste calepinage + technieken	
	12.06.2019	Dubbele wand + enkelvoudige wand	

fase: UV

plan: 3e verdieping

VERSIE D

datum	schaal	file	dossiernr	plannr
12.06.2019	1:100	FAL_UV	17.1531	11/19